

BAROMÈTRE 2021/2022

NOTE DE CONJONCTURE



Chambre
de **Métiers
Artisanat**
et de l'

AUVERGNE-RHÔNE-ALPES

LOIRE

Toute une économie au service du territoire L'ARTISANAT DANS LA LOIRE

contact

04 77 92 38 00

contact.loire@cma-auvergnerrhonealpes.fr



19 700

entreprises
artisanales

14 700 en 2016

+34%
en 5 ans

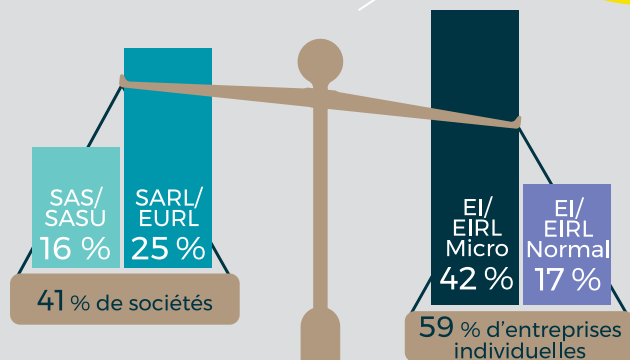

statuts juridiques

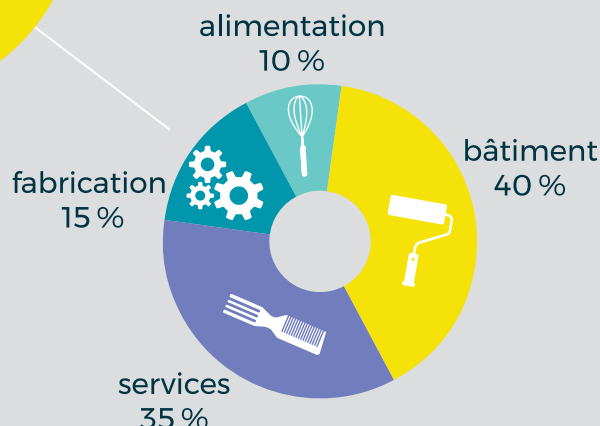

secteurs d'activité



19 % des chefs d'entreprise
artisanale ont plus de 55 ans

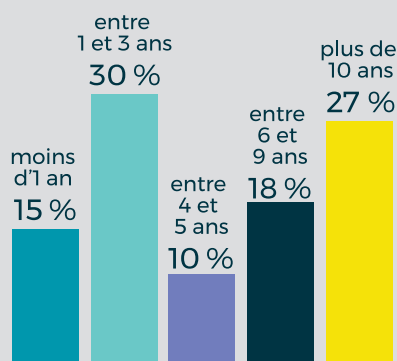

ancienneté des entreprises

nombre
d'immatriculations
+ 3 500

radiations

1 700

solde 2021

1 800

* Estimation non actualisée au 1^{er} janvier 2022

400 

conjoints
collaborateurs

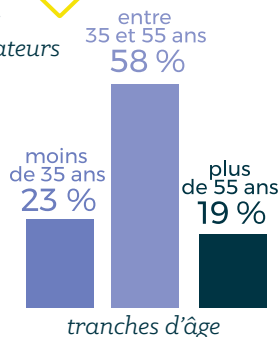

20 400

chefs d'entreprise

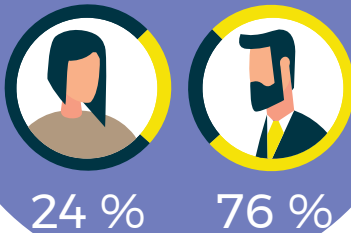

28 000
salariés

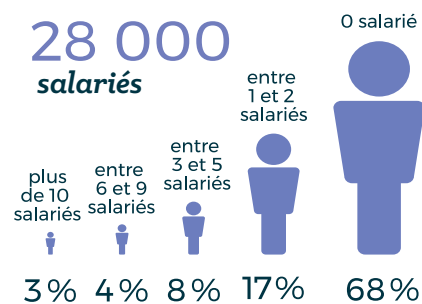

2 500
apprentis

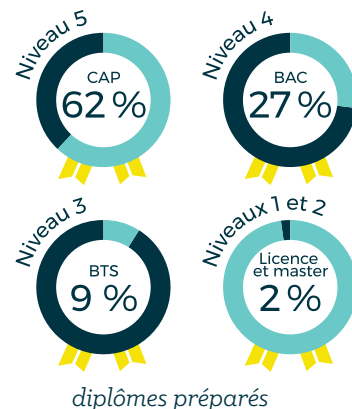
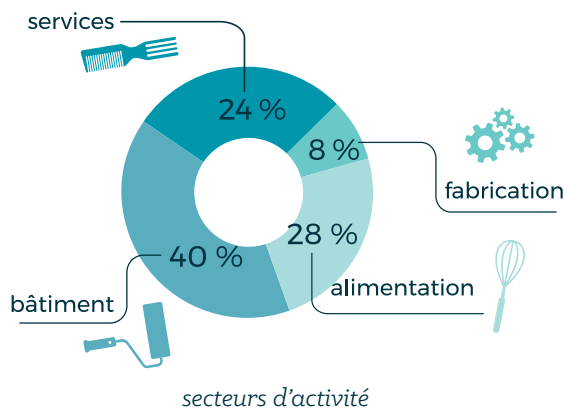
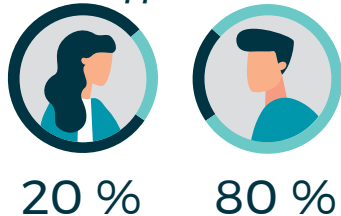

Situation économique des entreprises artisanales en 2021 > 2022

Ce qu'en pensent les artisans !

■ Favorable ■ Stable ■ Difficile ■ Ne sait pas

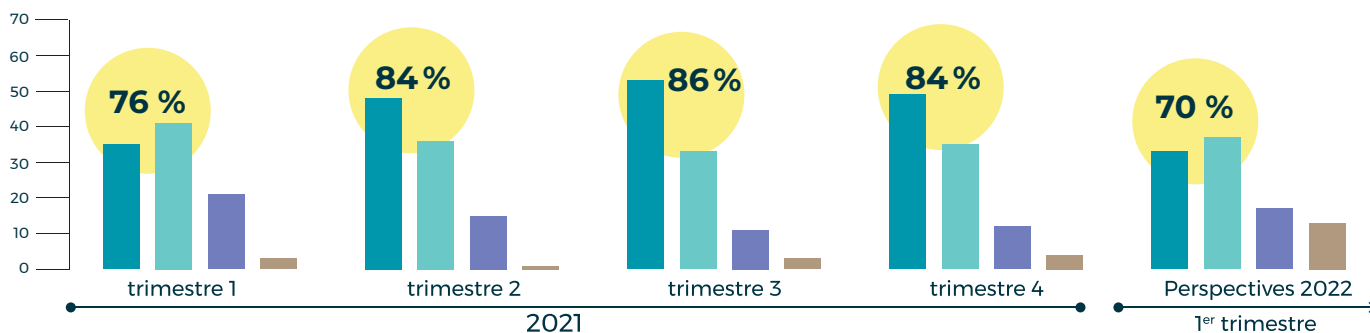

Ce que nous disent les artisans !

	1 ^{er} trim. 2021	2 ^e trim. 2021	3 ^e trim. 2021	4 ^e trim. 2021	Persp. 2022
Niveau d'activité de l'entreprise	↗	≡	≡	≡	≡
Progression du chiffre d'affaires	≡	↗	↗	≡	≡
Solidité de la trésorerie	≡	↗	≡	↘	≡
Évolution des effectifs	↗	↗	↗	≡	≡

7 ARTISANS SUR 10 PRÉVOIENT UNE ANNÉE 2022 FAVORABLE

Plus de 70% des dirigeants estiment que leur trésorerie s'est soit maintenue, soit améliorée. Deux facteurs principaux expliquent cette situation : la croissance de leur activité et les gains de productivité avec, par exemple, la mise en place d'une nouvelle organisation de travail ou de nouveaux équipements. Les chefs d'entreprise sont plutôt optimistes pour l'année 2022 : le retour de la clientèle permet en effet de confirmer la reprise économique. Il s'agit maintenant de garantir que les meilleures réponses soient apportées aux consommateurs pour répondre à leurs besoins.